

ROMÂNIA
JUDEȚUL VASLUI
COMUNA OLTENEȘTI
CONSILIUL LOCAL

HOTĂRÂREA nr. - 32 -

privind stabilirea unui bun care face parte din domeniul privat al comunei Oltenești

Consiliul local al comunei Oltenești, județul Vaslui, întrunit în ședință publică ordinară în data de 16.06.2026;

având în vedere :

- referatul de aprobare al primarului comunei Oltenești, înregistrat la nr. 1771 din 15.06.2026 ;
- raportul compartimentului de resort din cadrul aparatului de specialitate al primarului, înregistrat la nr. 1773 din 15.06.2026;

- avizul comisiei de specialitate a Consiliului local din data de 15.06.2026;

în conformitate cu prevederile :

- art. 129 alin. (2) lit. c) și art. 354 alin. (1) din O.U.G. nr. 57/2019 privind Codul administrativ, cu modificările și completările ulterioare;

în temeiul dispozițiilor art. 139 alin. (1) și ale art. 196 alin. (1) lit. a) din O.U.G. nr. 57/2019 privind Codul administrativ, cu modificările și completările ulterioare,

HOTĂRĂȘTE :

Art. 1. - Bunul prevăzut în anexa la prezenta hotărâre face parte din domeniul privat al comunei Oltenești.

Art. 2. - Primarul comunei Oltenești, prin Serviciul comunitar pentru cadastru și agricultură, va duce la îndeplinire prezenta hotărâre.

Art. 3. - Secretarul general al comunei Oltenești va comunica prezenta hotărâre, în termenul prevăzut de lege, Prefectului județului Vaslui, Primarului comunei Oltenești, Oficiului de Cadastru și Publicitate Imobiliară Vaslui, și va asigura publicarea acesteia pe site-ul primăriei.

Oltenești, 16.06.2026



Contrasemnează,
Secretar general U.A.T
Edmond Antohi

INVENTARUL
bunurilor care aparțin domeniului privat al Comunei OLTENEȘTI

Nr. Crt.	Codul de clasificare	Denumirea bunului	Elemente de identificare	Anul dobândirii sau, după caz, al dării în folosință	Valoarea de inventar - lei -	Situația juridică actuală. Denumire act proprietate sau alte acte doveditoare
1		2	3	4	5	6
1.		Teren intravilan	Situat în sat Târzii, S= 744 mp, vecinătăți: NC 75547, NC 75548, Balan Dorin, DS, NC 75745, Jitoreanu Remus	1991	15000	Domeniul privat al comunei Oltenești, potrivit H.C.L. nr. 32/2026

Președinte de ședință,
Florin Cătălin- Marius



Secretar general,
Antoși Edmond

PLAN DE AMPLASAMENT SI DELIMITARE A IMOBILULUI ANEXA NR.1.35

Scara 1: 500

Nr. cadastral	Suprafata masurata (mp)	Adresa imobilului
	744	intravilan sat Tarzii

Cartea Funciara nr.	UAT	Oltenești
---------------------	-----	-----------

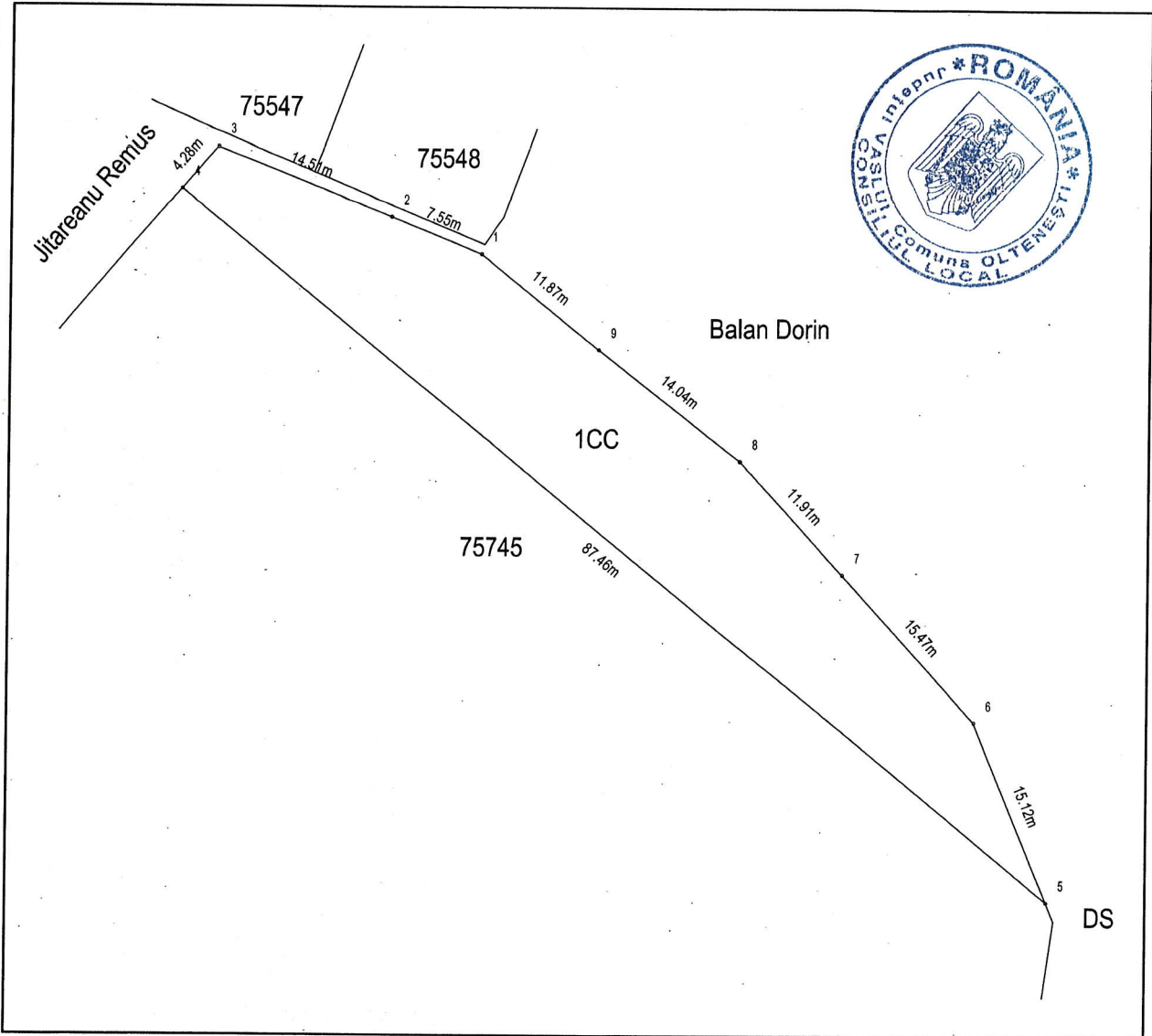

A. Date referitoare la teren

Nr. parcela	Categoria de folosinta	Suprafata [mp]	Mentiuni
1	CC	744	
Total		744	

B. Date referitoare la constructii

Cod	Destinatia	Suprafata construita la sol [mp]	Mentiuni
		143	
Total		143	

Suprafata totala masurata a imobilului= 744 mp
Suprafata din act= mp

Executant: Ion Ciprian

Confirm executarea masuratorilor la teren, corectitudinea intocmirii documentatiei cadastrale si corespondenta acestora cu realitatea din teren

Inspector

Confirm introducerea imobilului in baza de date integrata si atribuirea numarului cadastral

Data: 06.2026